



PROTOCOLO INTERNO DE ACCIÓN FRENTE AL PORTE Y USO DE ARMAS.

I. INTRODUCCIÓN

De acuerdo a la normativa legal. El uso de las armas está tratado en el Código penal y en la ley de control de armas cuyo texto refundido está en el Decreto Supremo 400 del Ministerio de defensa del año 1978. En todo establecimiento educacional está prohibido portar todo tipo de armas (blancas y/o de fuego), instrumentos, utensilios u objetos cortantes, punzantes o contundentes, ya sean genuinos o con apariencia de ser reales, aun cuando no se haya hecho uso de ellos.

II. DEFINICIÓN DE "ARMA" CONTEMPLADA EN EL ARTÍCULO 132 DEL CÓDIGO PENAL

Se comprenderá bajo esta palabra toda máquina, instrumento, utensilio u objeto cortante, punzante o contundente que se haya tomado para matar, herir o golpear a alguien.

III. PROCEDIMIENTO POR PORTE DE ARMA DENTRO DEL ESTABLECIMIENTO

a) Todo mayor de 14 años que porte arma dentro del establecimiento

1. Quien sorprenda a algún estudiante debe llevarlo a Inspectoría.
2. Se pide al estudiante que relate los hechos, los cuales serán escritos y leídos.
3. El Encargado de Convivencia y/o Inspectoría General debe dar aviso al apoderado para informar el hecho ocurrido y los procedimientos que el colegio llevará a cabo.
4. El Encargado de Convivencia da aviso Inspectoría General, para realizar la denuncia en el organismo competente.
5. Se deberá dejar registro de la fecha y hora de cada uno de los puntos enumerados anteriormente, así como también un relato de los hechos.
6. Se denunciará el hecho a Carabineros o PDI, solicitando apoyo policial, y según el caso, de existir algún lesionado o herido, el apoyo a una técnico en enfermería o apoyo de cualquier otra índole pertinente.
7. La evacuación parcial o total si fuera necesario, en el entendido de que lo más importante es la protección e integridad de la comunidad, seguido por la custodia del arma si ésta fuera entregada. Larequisa del arma y toda acción de esa naturaleza, ante situaciones de violencia por uso de armas, la debe realizar la autoridad policial.
8. Se deberá dejar registro de la fecha y hora de cada uno de los puntos enumerados anteriormente, así como también un relato de los hechos.
9. Se aplicará la sanción correspondiente de acuerdo al Reglamento Interno de Convivencia Escolar.
10. Se realizará proceso investigativo para ver otros implicados, si es que los hubiese.
11. Complementariamente se informa a Institución de protección al menor o a la fiscalía.



12. Se complementa este protocolo con lo indicado en el reglamento Interno de Educación.

b) Todo menor de 14 años que porte un arma dentro del establecimiento

1. Cualquier miembro del establecimiento que observe a algún menor de 14 años que este portando un arma deberá solicitar al estudiante que haga entrega del arma y si es menor de 10 años se le quitarán inmediatamente.
2. Se comunicará al Encargado de Convivencia Escolar, quien entrevistará al estudiante.
3. Se pide al estudiante que relate los hechos, los cuales serán escritos y leídos al finalizar de la entrevista.
4. Se llamará al Apoderado para informar el hecho ocurrido y solicitar que asista de inmediato al establecimiento.
5. Se denunciará el hecho a Carabineros, PDI o Poder Judicial solicitando apoyo policial, y según el caso, de existir algún lesionado o herido, el apoyo al técnico en enfermería, apoyo de cualquier otra índole pertinente.
6. La evacuación parcial o total si fuera necesario, en el entendido de que lo más importante es la protección e integridad de la Comunidad, seguido por la custodia del arma si ésta fuera entregada. La entrega del arma y toda acción de esa naturaleza, ante situaciones de violencia por uso de armas, la debe realizar la autoridad policial.
7. Se deberá dejar registro de la fecha y hora de cada uno de los puntos enumerados anteriormente, así como también un registro de los hechos.
8. Se aplicarán las sanciones de acuerdo al Reglamento Interno de Convivencia Escolar. En estos casos el Colegio procederá a realizar la denuncia respectiva, sin perjuicio de que el hechor entregue las armas a Carabineros.
9. Complementariamente se informa a Institución de protección al menor.
10. Se complementa este protocolo con lo indicado en el reglamento Interno.



V. CUADRO RESUMEN DEL PROTOCOLO DE ACCIÓN FRENTE AL PORTE Y USO DE ARMAS

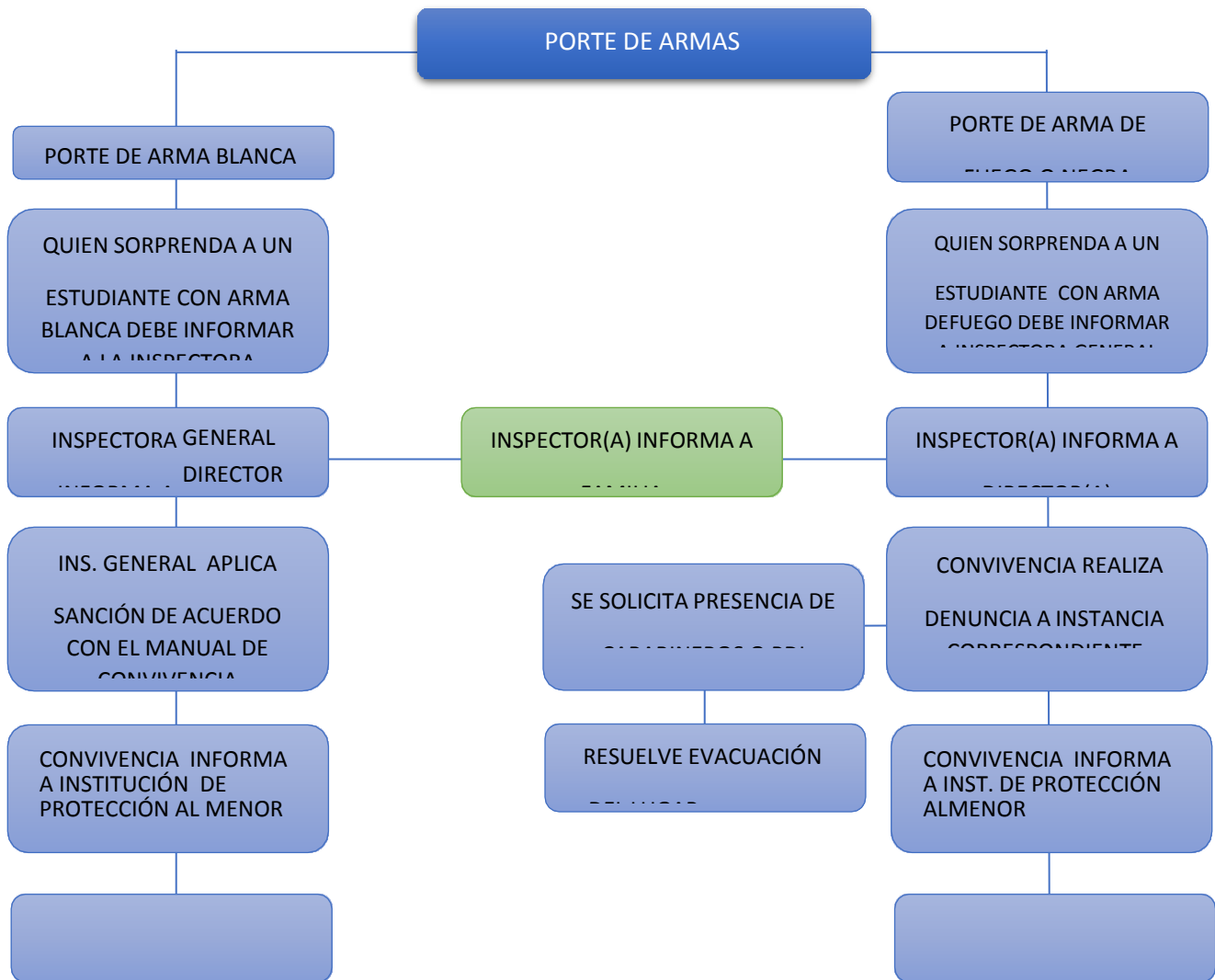



COLEGIO CARDENAL ANTONIO SAMORÉ
AV. HUMBERTO PALZA N°3414 - FONDO: 582587780
